

PLATTE GRONT.

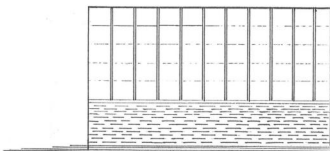

ZWAANZICHT

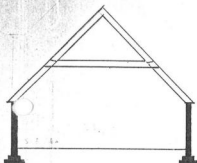

DOORINNE.



DOORGEVEL.

Bouwaanvraag

Stukken betreffende op het
verzoek om een bouwvergunning

no. 94
dienstjaar 10 29

van G. van der Heide

buurgemeenschap
Nieuwe weg. D89

wonende te Avereest

straat en nr.

dagtekening van het verzoek 27/9/29

ingekomen

plaatselijke aarhouding Nieuwe weg D89

plaatselijke aarhouding: gemeente

Avereest

betreffende ontwerp van het verzoek

bouw Kas

L. 2867